

R 4457081,137
H 5291238,780

R 4458870,180
H 5294506,033

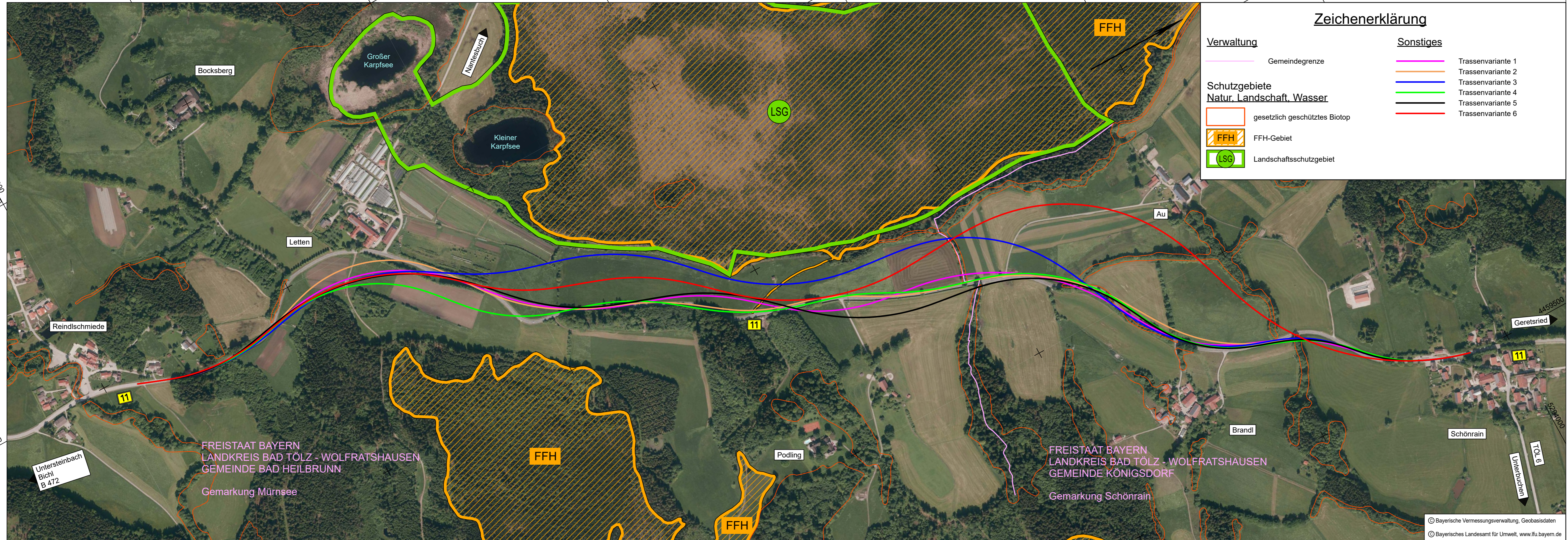

Zeichenerklärung

- | | |
|-------------------|---------------------|
| Verwaltung | Sonstiges |
| — Gemeindegrenze | — Trassenvariante 1 |
| | — Trassenvariante 2 |
| | — Trassenvariante 3 |
| | — Trassenvariante 4 |
| | — Trassenvariante 5 |
| | — Trassenvariante 6 |
-
- Schutzgebiete
Natur, Landschaft, Wasser**
- gesetzlich geschütztes Biotop
 - FFH-Gebiet
 - Landschaftsschutzgebiet

R 4458208,230
H 5290621,620

R 4459997,273
H 5293888,873

Hyna + Weiß
Bauingenieure

hww

Hyna + Weiß Bauingenieure GmbH | Internet www.hyna-weiss.de
Thomas-Döle-Str. 22 | 86316 Friedberg | Tel 0821-268 970

BV:	091.28.01	Datum	Name
bearbeitet:	04/2020		Dr. Kupfer
gezeichnet:	04/2020		Buhn
geprüft:	04/2020		Weiß
Datei:	09128011 Trassenvarianten_UelBLP_5000_Anlage1-PLT		

Freistaat Bayern
Staatliches Bauamt Weilheim

Münchener Str. 39
82362 Weilheim

Tel.: 0881/990-0, Fax: 0881/990-100, E-Mail: poststelle@stbawm.bayern.de

bearbeitet:	05/2020	Vogt
gezeichnet:	05/2020	extern
geprüft:	05/2020	Herda
PSP Nr.:	B17S.BBBB0013.00.00.01	
PSP Bez.:	B11 Ausbau nördlich Reindlschmiede	
Dateiname:		

Nr.	Art der Änderung	Datum	Zeichen

FESTSTELLUNGSENTWURF

Straßenbauverwaltung	Unterlage / Blatt-Nr.: Anlage 1
Freistaat Bayern	Luftbildlageplan Trassenvarianten
Straße / Abschn.-Nr. / Station: B11_320_1,835 bis 340_0,055	Maßstab: 1 : 5.000
PROJIS-Nr.:	

B 11
Ausbau nördlich Reindlschmiede
Bau-km 0+000 bis 3+351

aufgestellt:
Staatliches Bauamt Weilheim

Fritsch, Ltd. Baudirektor
Weilheim, den 04.05.2020

--	--

© Bayerische Vermessungsverwaltung, Geobasisdaten
© Bayerisches Landesamt für Umwelt, www.lfu.bayern.de