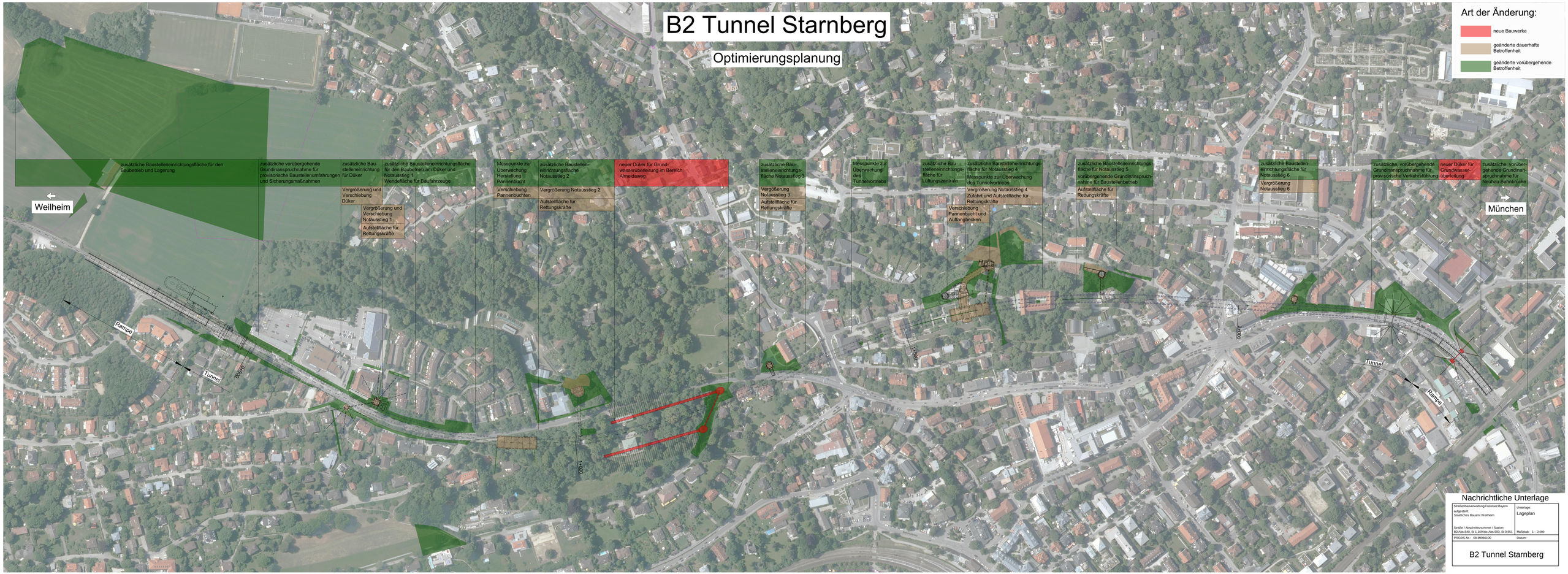
B2 Tunnel Starnberg
Optimierungsplanung
Art der Änderung:
neue Bauwerke
geänderte dauerhafte Betroffenheit
geänderte vorübergehende Betroffenheit
Weilheim
München
zusätzliche Baustelleneinrichtungsfläche für den Baubetrieb und Lagerung
zusätzliche vorübergehende Grundinanspruchnahme für provisorische Baustellenumfahrungen und Sicherungsmaßnahmen
zusätzliche Baustelleneinrichtung für Düker
Vergrößerung und Verschiebung Düker
zusätzliche Baustelleneinrichtungsfläche für den Baubetrieb am Düker und Notausstieg 1
Wendefläche für Baufahrzeuge
Vergrößerung und Verschiebung Notausstieg 1
Aufstellfläche für Rettungskräfte
Messpunkte zur Überwachung Herstellung Pannenbucht
Verschiebung Pannenbuchten
zusätzliche Baustelleneinrichtungsfläche Notausstieg 2
Vergrößerung Notausstieg 2
Aufstellfläche für Rettungskräfte
neuer Düker für Grundwasserüberleitung im Bereich Almeidaweg
zusätzliche Baustelleneinrichtungsfläche Notausstieg 3
Vergrößerung Notausstieg 3
Aufstellfläche für Rettungskräfte
Messpunkte zur Überwachung des Tunnelvortriebs
zusätzliche Baustelleneinrichtungsfläche für Lüftungszentrale
zusätzliche Baustelleneinrichtungsfläche für Notausstieg 4
Messpunkte zur Überwachung des Tunnelvortriebs
Vergrößerung Notausstieg 4
Zufahrt und Aufstellfläche für Rettungskräfte
Verschiebung Pannenbucht und Auffangbecken
zusätzliche Baustelleneinrichtungsfläche für Notausstieg 5
vorübergehende Grundinanspruchnahme für Baustellenbetrieb
Aufstellfläche für Rettungskräfte
zusätzliche Baustelleneinrichtungsfläche für Notausstieg 6
Vergrößerung Notausstieg 6
zusätzliche, vorübergehende Grundinanspruchnahme für provisorische Verkehrsführung
neuer Düker für Grundwasserüberleitung
zusätzliche, vorübergehende Grundinanspruchnahme für Neubau Bahnbrücke
Rampe
Tunnel
Tunnel
Rampe
Nachrichtliche Unterlage
Straßenbauverwaltung Freistaat Bayern
aufgestellt:
Staatliches Bauamt Weilheim
Straße / Abschnittsnummer / Station:
B2/Abs.840, St 1.169 bis Abs.900, St 0.551
Unterlage:
Lageplan
Maßstab: 1 : 2.000
PROJIS-Nr.: 09 89066100
Datum:
B2 Tunnel Starnberg