

Lageplan
M 1:250

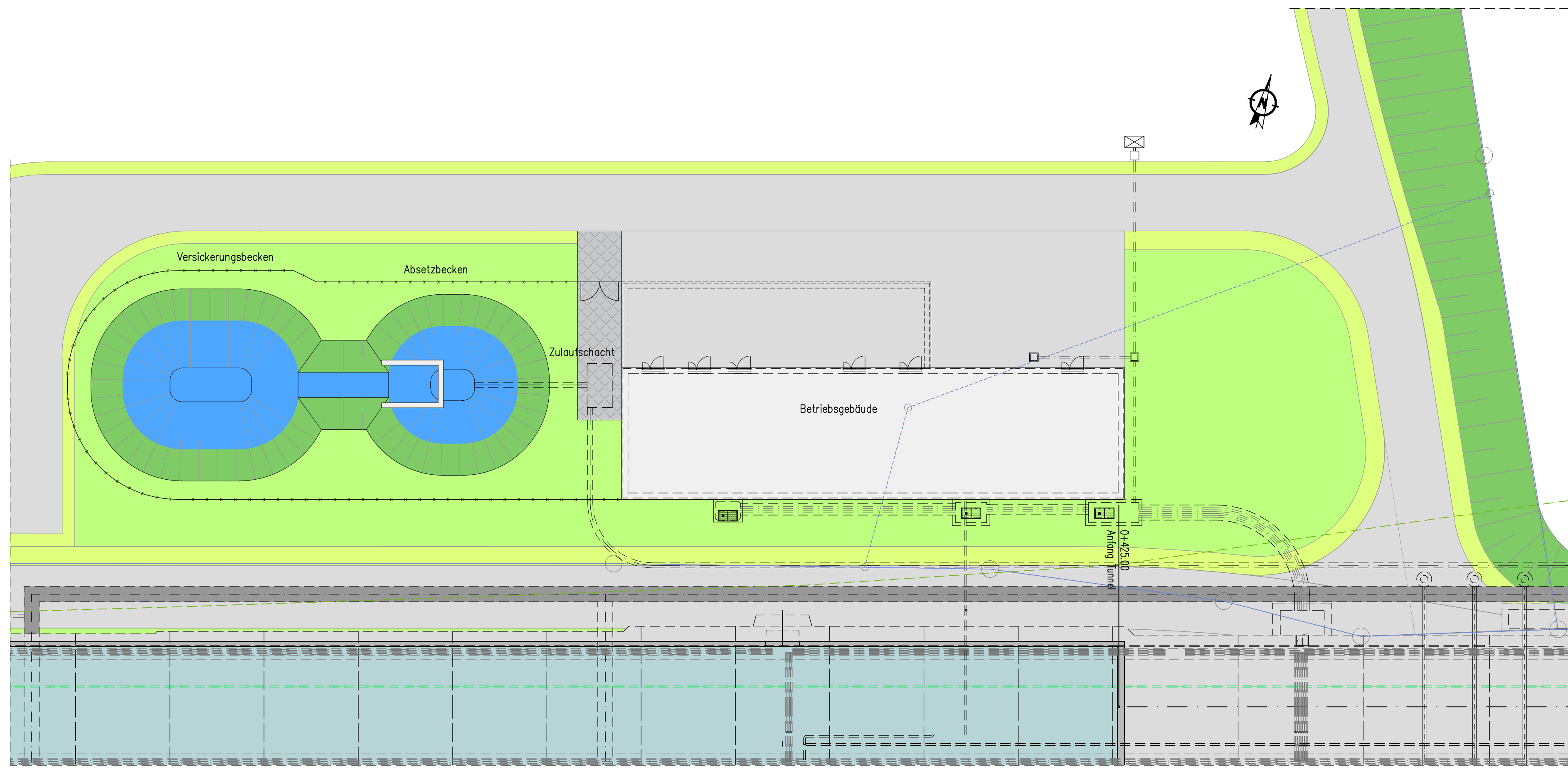

Grundriss EG
M 1:100

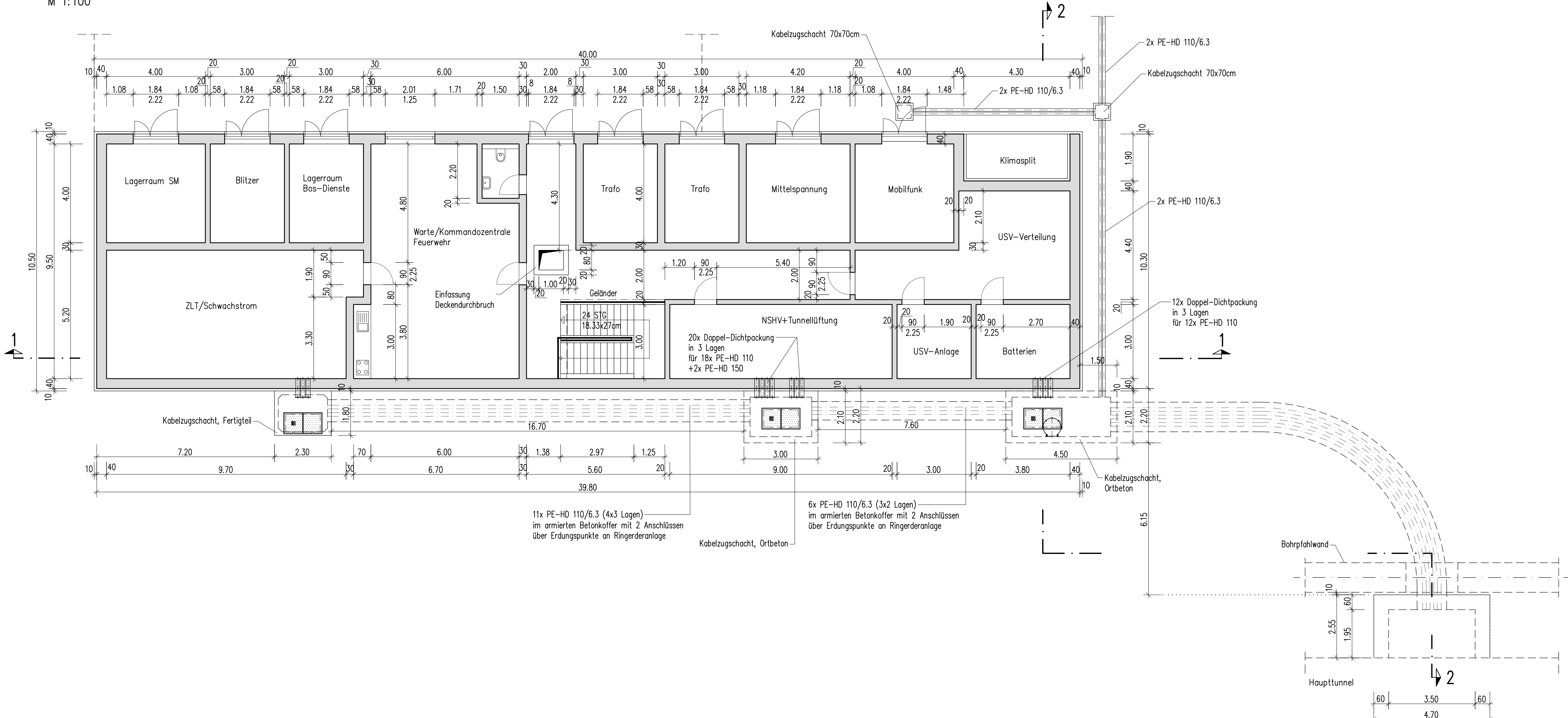

Schnitt 1-1
M 1:100

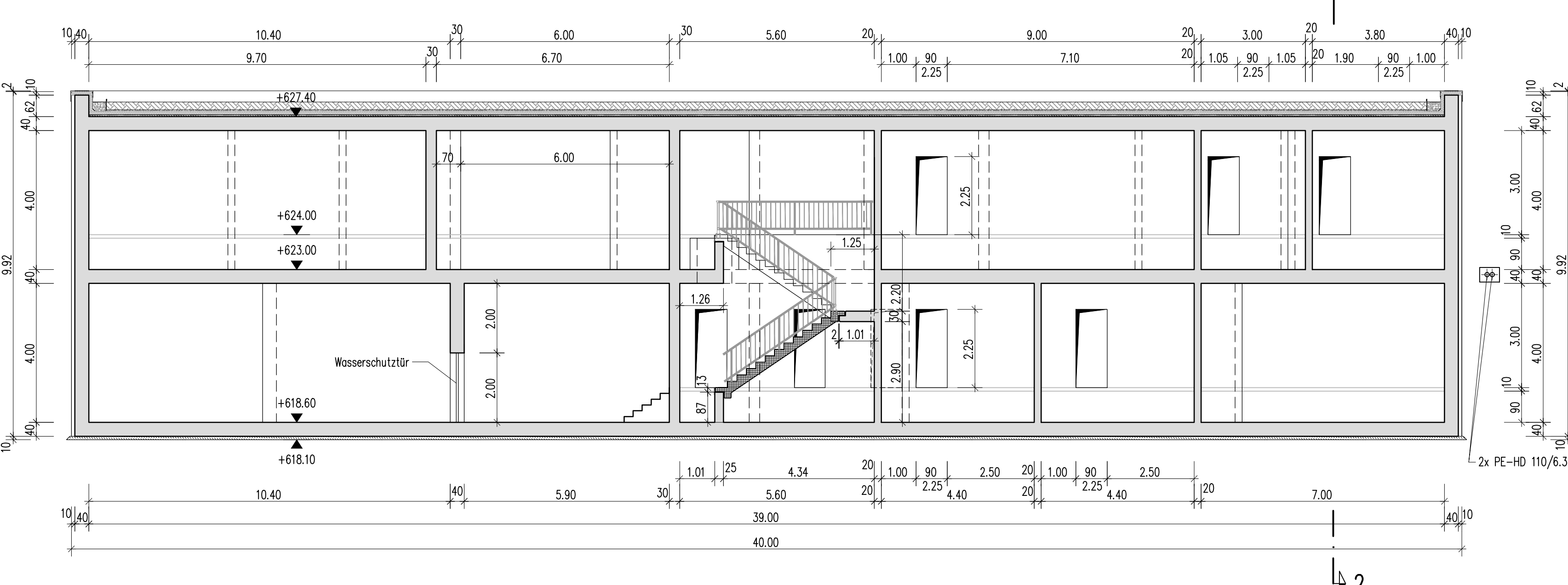

Schnitt 2-2
M 1:100

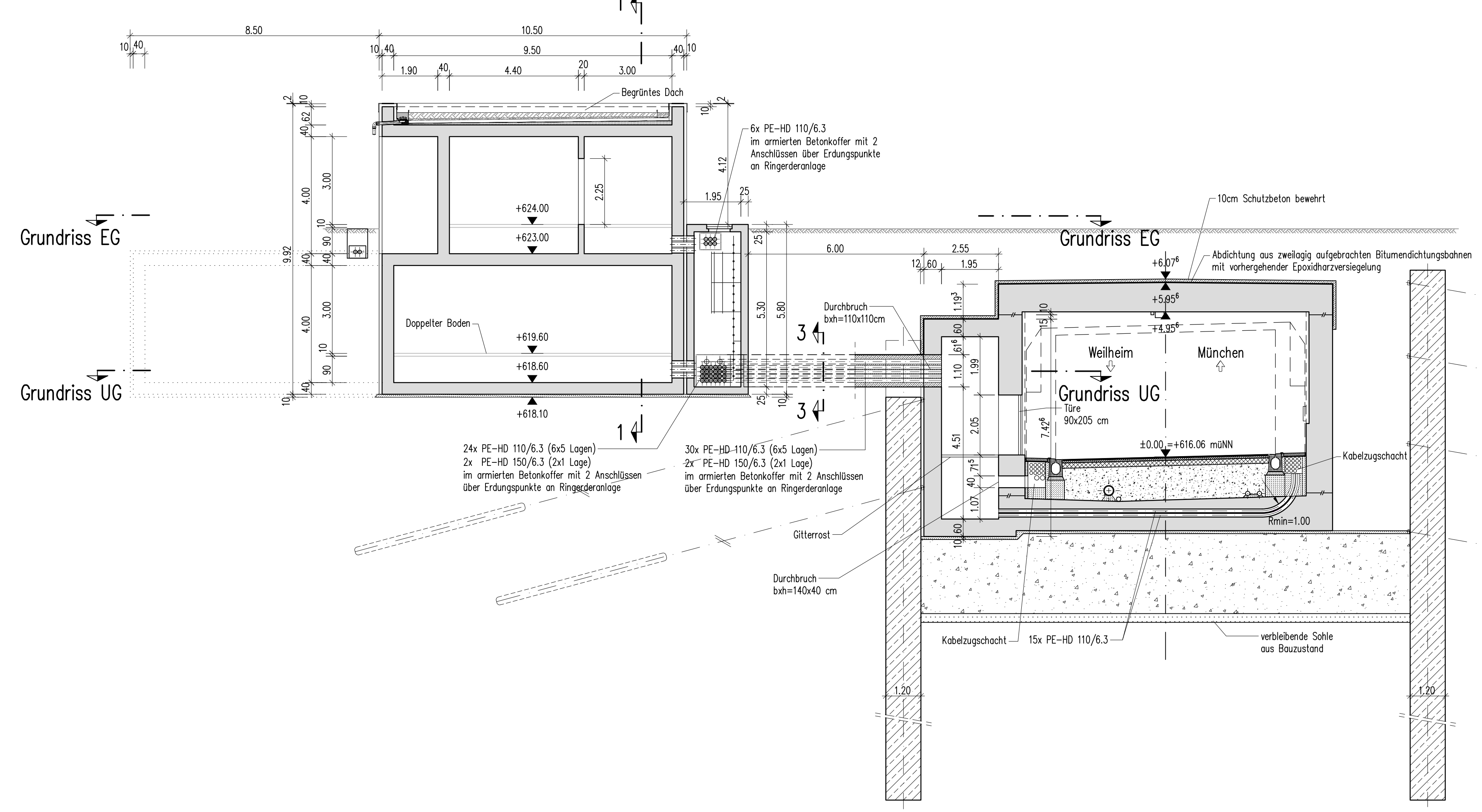

Grundriss UG
M 1:100

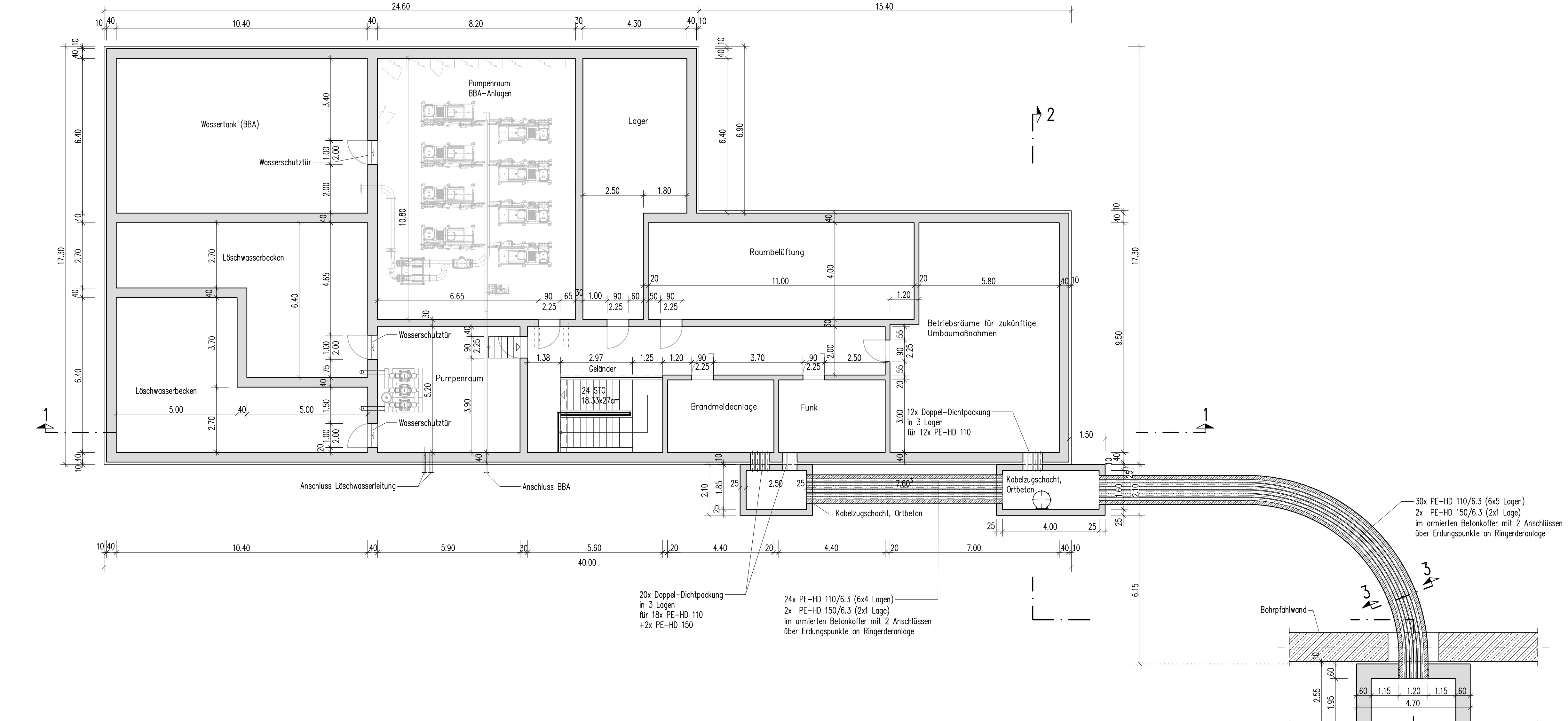

Detail Schnitt 2-2
M 1:10

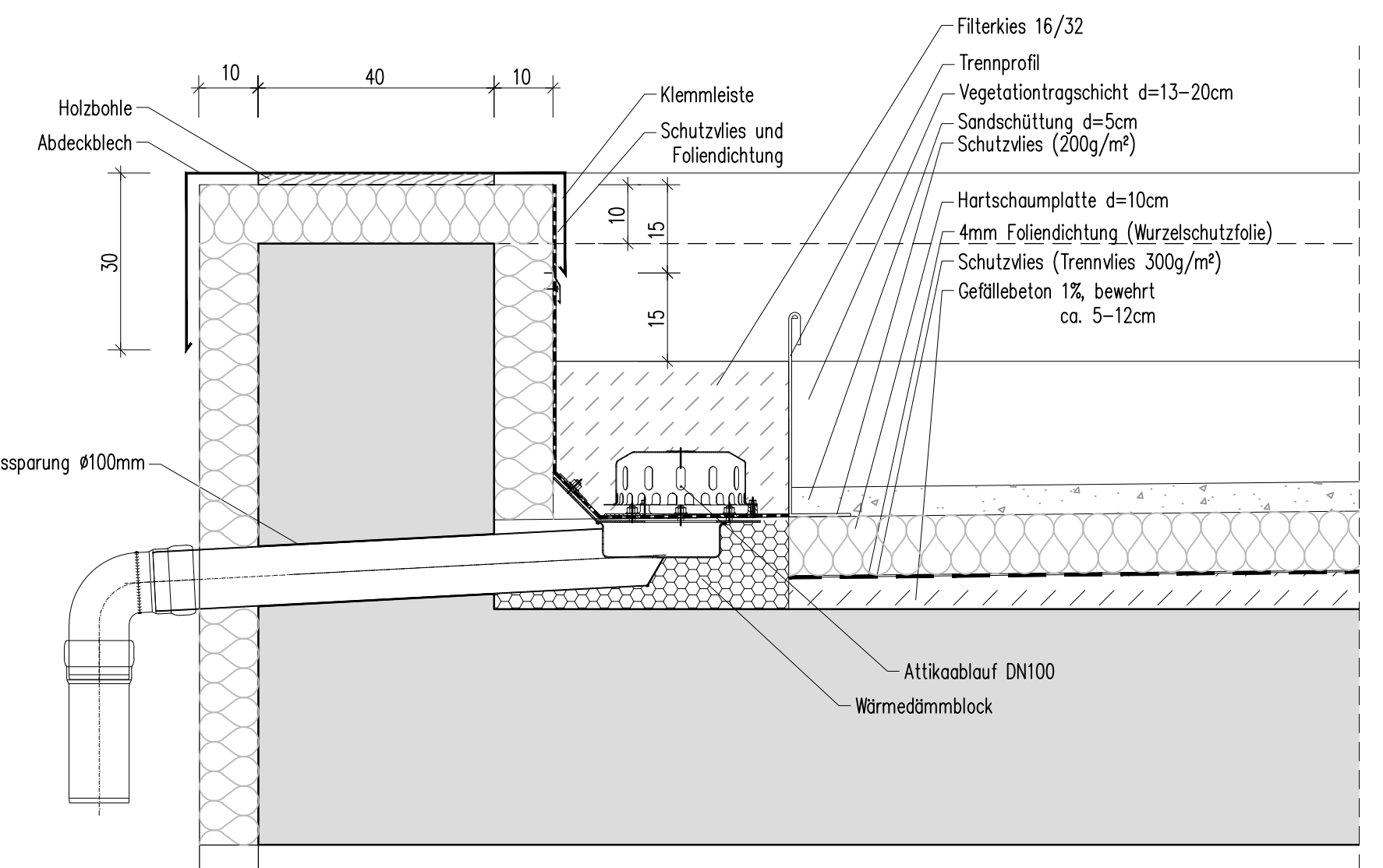

Schnitt 3-3
M 1:25

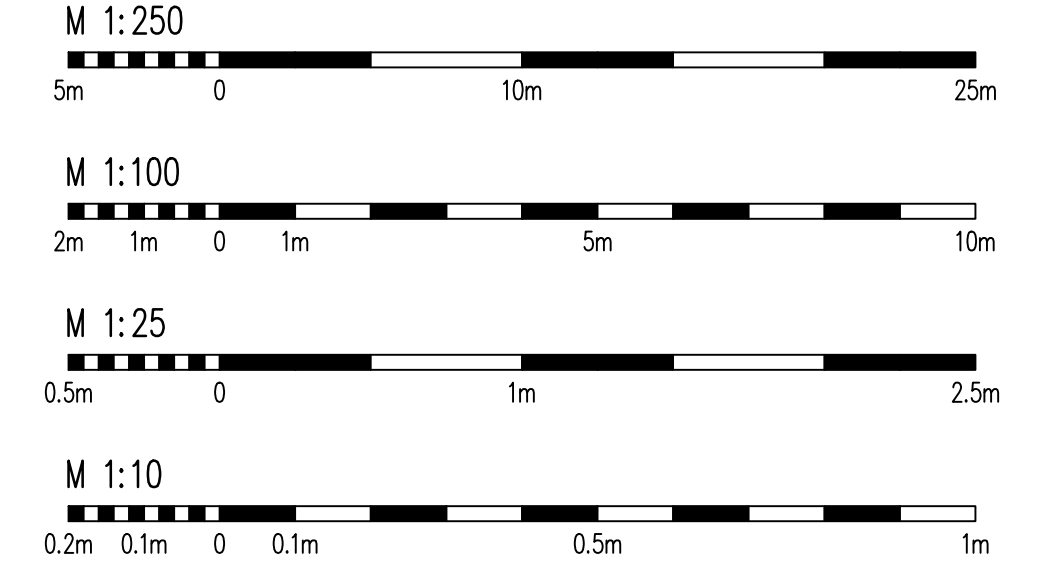
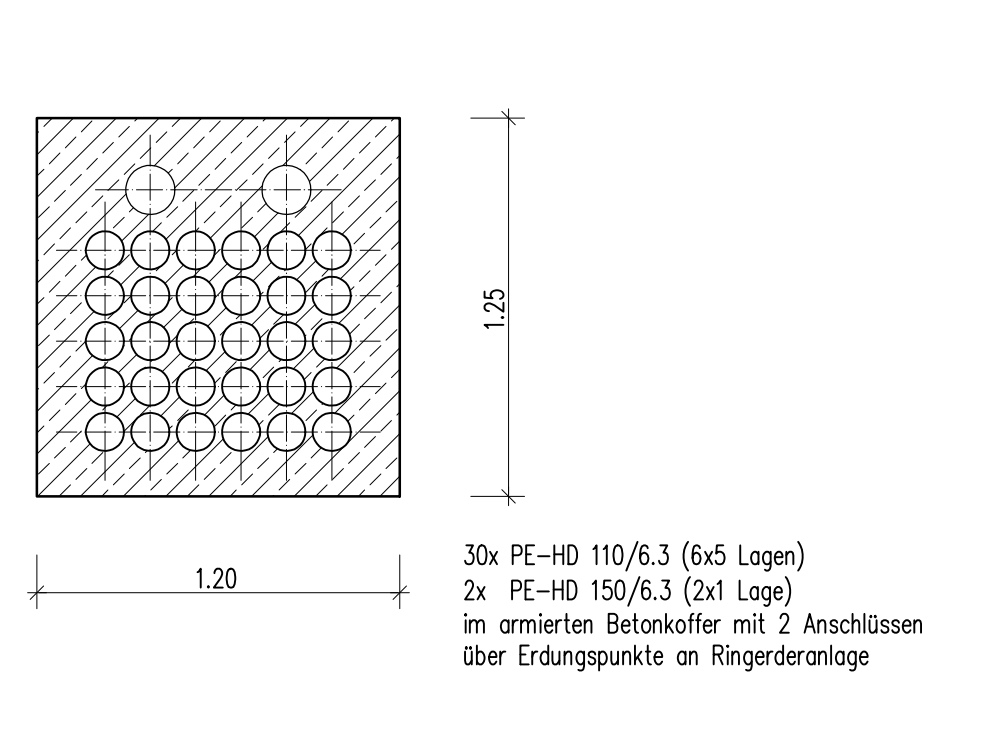

Planungsgrundlagen

- Angaben Bestandspläne gem. Befliegungsdaten, Datum vom 06.07.2016, Bayerische Vermessungsverwaltung
- Doppel-Flurkarte (DFK) gem. Datum vom 20.11.2018, Staatliches Bauamt Weilheim

Bezugssysteme

- Die Lagekoordinaten beziehen sich auf Landesystem Bayern (Etema CloudTräger System, Zone 4)
- Das Bezugssystem der Höhen ist das Deutsche Höhenreferenzsystem DHHN12

EDR GmbH		Projekt: E11723	
Druckereistraße 5, 80688 München Tel.: 089 84711-0, Fax: 089 84711-250		bearbeitet gezeichnet geprüft	Datum 26.02.2021 26.02.2021 26.02.2021

Straßenbauverwaltung		Projekt: E11723	
Frestadt Bayern, Staatliches Bauamt Weilheim Münchener Straße 70, 82363 Weilheim Tel.: 0811 995-0, Fax: 0811 995-1000 E-Mail: post@stbawm.bayern.de		bearbeitet gezeichnet geprüft	Datum 26.02.2021 26.02.2021 26.02.2021

Nr.	Art der Änderung	Datum	Zeichen

Bauwerksentwurf - Fortschreibung (2021)

Straßenbauverwaltung Frestadt Bayern, Staatliches Bauamt Weilheim Straße / Abschn.-Nr / Station: BZ / Abs. 840, St. 1.169 bis Abs. 900, St. 0.551 PROJUS-Nr.: 09 8905611 00	Unterlage / Blatt-Nr.: 8.4.3 Betriebsgebäude Maßstab: 1:10, 1:25, 1:100, 1:250
---	---

B 2 Tunnel Starnberg

Anlage 7.12 zu "Wassertechnische Untersuchungen, Teil 18.2 - Tunnel, Erläuterungsbericht"